



PHOTOMONTAGE DU PROJET ÉOLIEN.- PERCEPTION OBJECTIVE* 2/2

* DISTANCE ORTHOSCOPIQUE DE 41 CM.

PHOTOMONTAGE N°	8
LOCALISATION	Depuis la Bouillace d'en bas, à l'Est du projet
AIRE D'ÉTUDE CONCERNÉE	Aire immédiate

DATE DE LA PRISE DE VUE	HORAIRE DE LA PRISE DE VUE	DISTANCE DE L'ÉOLIENNE DU PROJET LA PLUS PROCHE	NOMBRE D'ÉOLIENNES DU PROJET VISIBLES
03/09/2019	09h34	1 084 m (E4)	4/4

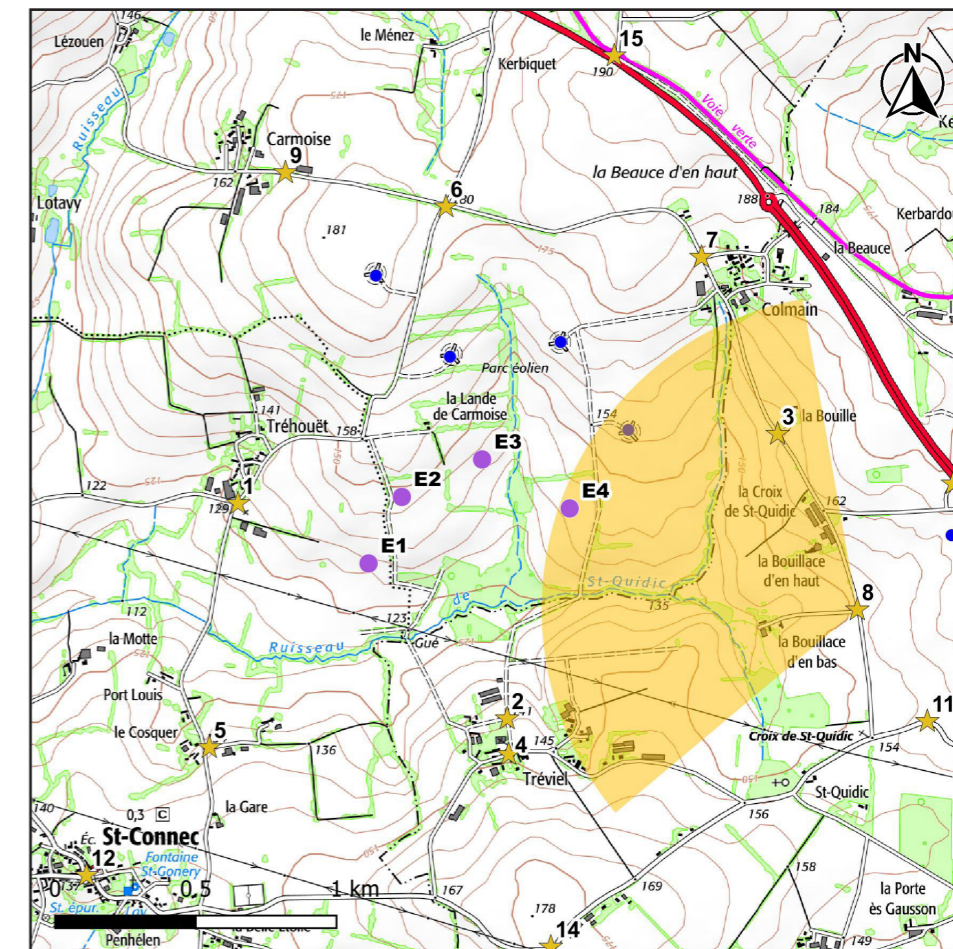

CARTE DE LOCALISATION DU POINT DE VUE N°8

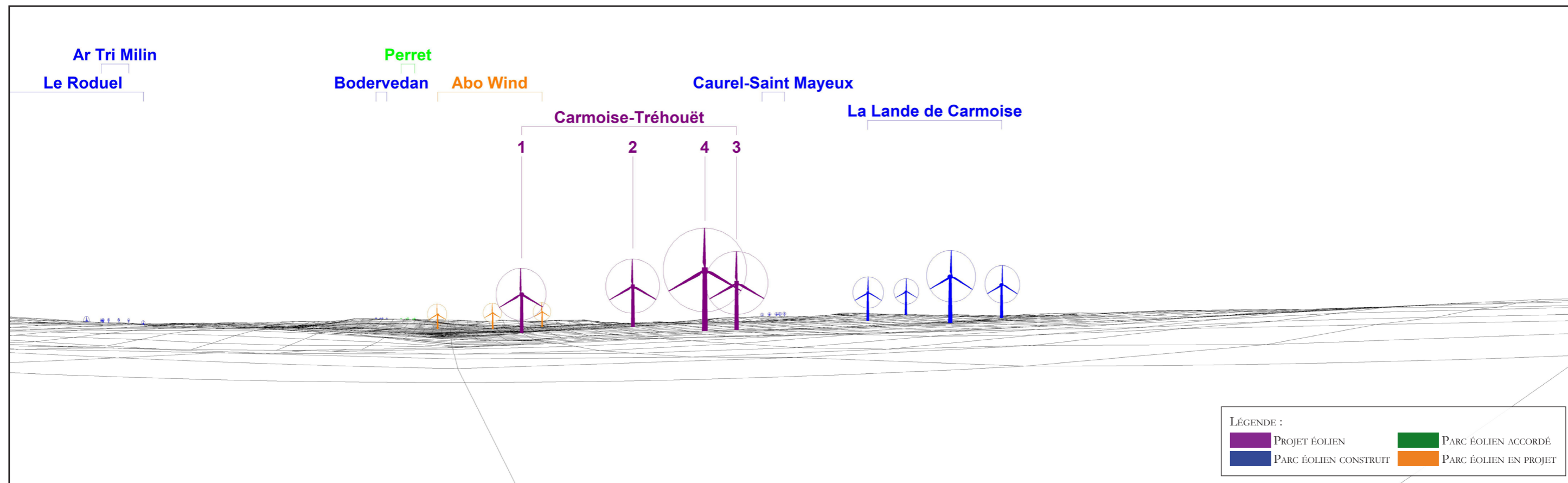

MODÈLE DU TERRAIN



ETAT INITIAL - VUE PANORAMIQUE



PHOTOMONTAGE DU PROJET ÉOLIEN - VUE PANORAMIQUE



1

2

4

3



PHOTOMONTAGE DU PROJET EOLIEN - PERCEPTION OBJECTIVE* 2/2

* DISTANCE ORTHOSCOPIQUE DE 41 CM.

PHOTOMONTAGE N°	9
LOCALISATION	Depuis Carmoise, au Nord du projet
AIRE D'ÉTUDE CONCERNÉE	Aire immédiate

DATE DE LA PRISE DE VUE	HORAIRE DE LA PRISE DE VUE	DISTANCE DE L'ÉOLIENNE DU PROJET LA PLUS PROCHE	NOMBRE D'ÉOLIENNES DU PROJET VISIBLES
15/05/2019	17h01	1 224 m (E2)	4/4

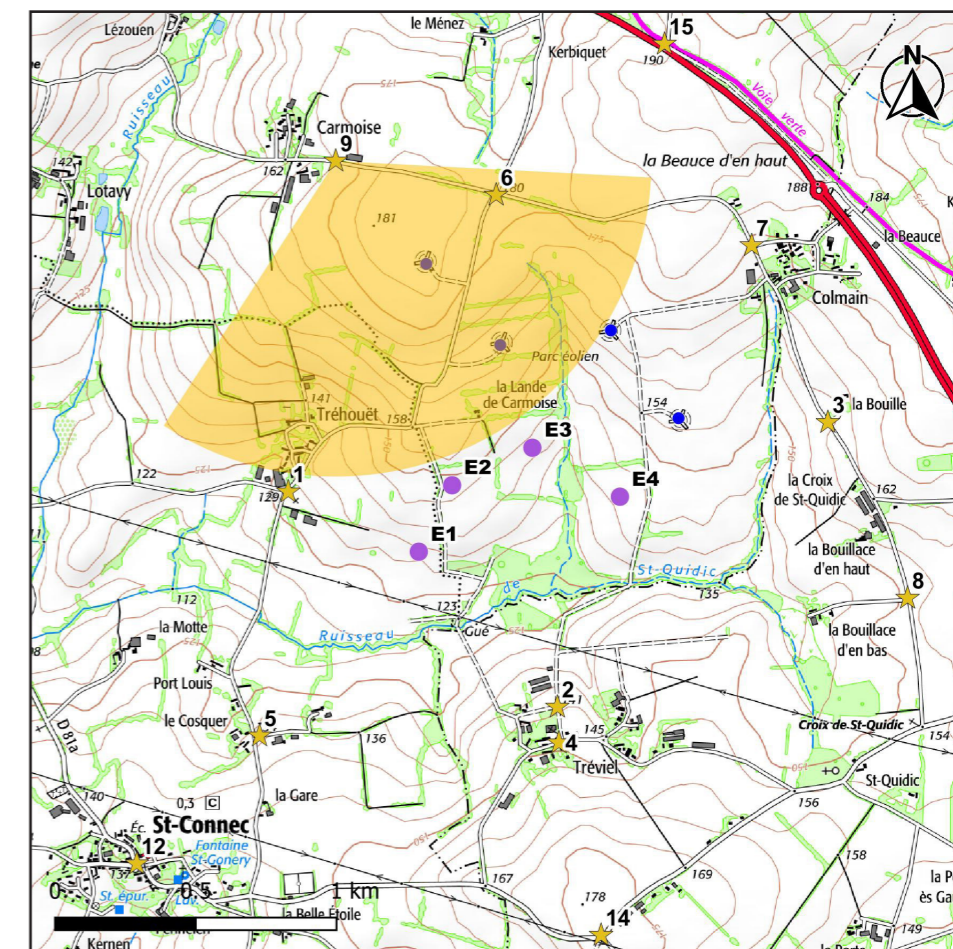

CARTE DE LOCALISATION DU POINT DE VUE N°9

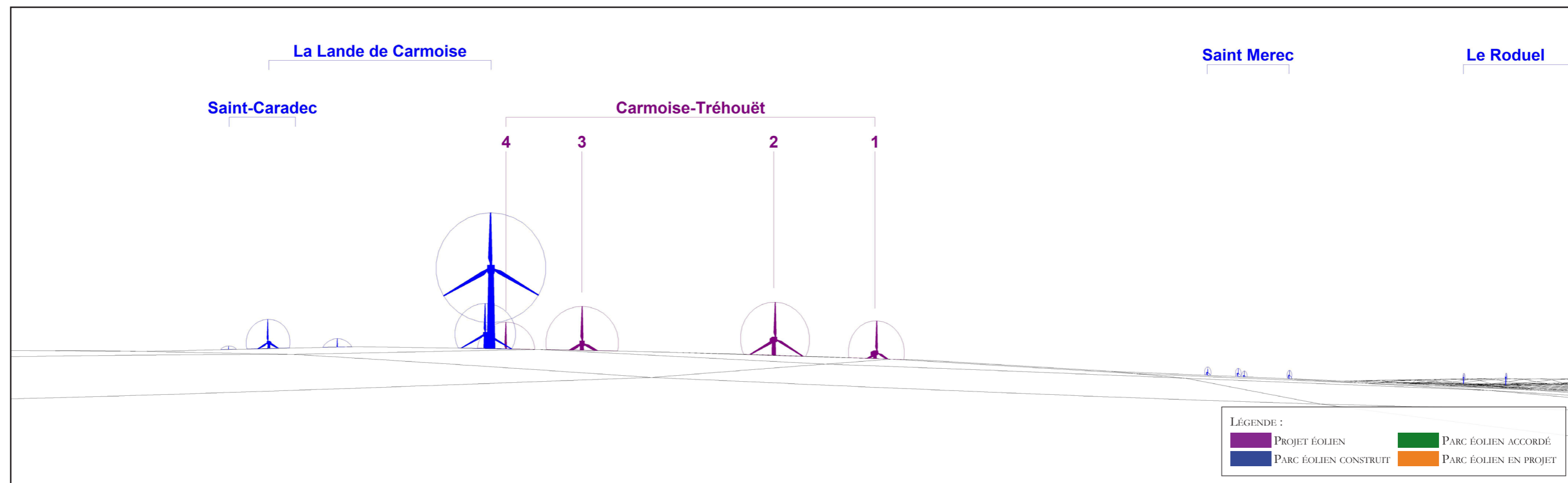

MODÈLE DU TERRAIN



ETAT INITIAL - VUE PANORAMIQUE



PHOTOMONTAGE DU PROJET ÉOLIEN - VUE PANORAMIQUE



4

3

2

PHOTOMONTAGE DU PROJET ÉOLIEN - PERCEPTION OBJECTIVE* 1/2

1



PHOTOMONTAGE DU PROJET ÉOLIEN - PERCEPTION OBJECTIVE* 2/2

* DISTANCE ORTHOSCOPIQUE DE 41 CM.

PHOTOMONTAGE N°	10		
LOCALISATION	A proximité de la N164, à l'Est du projet		
AIRE D'ÉTUDE CONCERNÉE	Aire immédiate		

DATE DE LA PRISE DE VUE	HORAIRE DE LA PRISE DE VUE	DISTANCE DE L'ÉOLIENNE DU PROJET LA PLUS PROCHE	NOMBRE D'ÉOLIENNES DU PROJET VISIBLES
03/09/2019	09h29	1 365 m (E4)	3/4

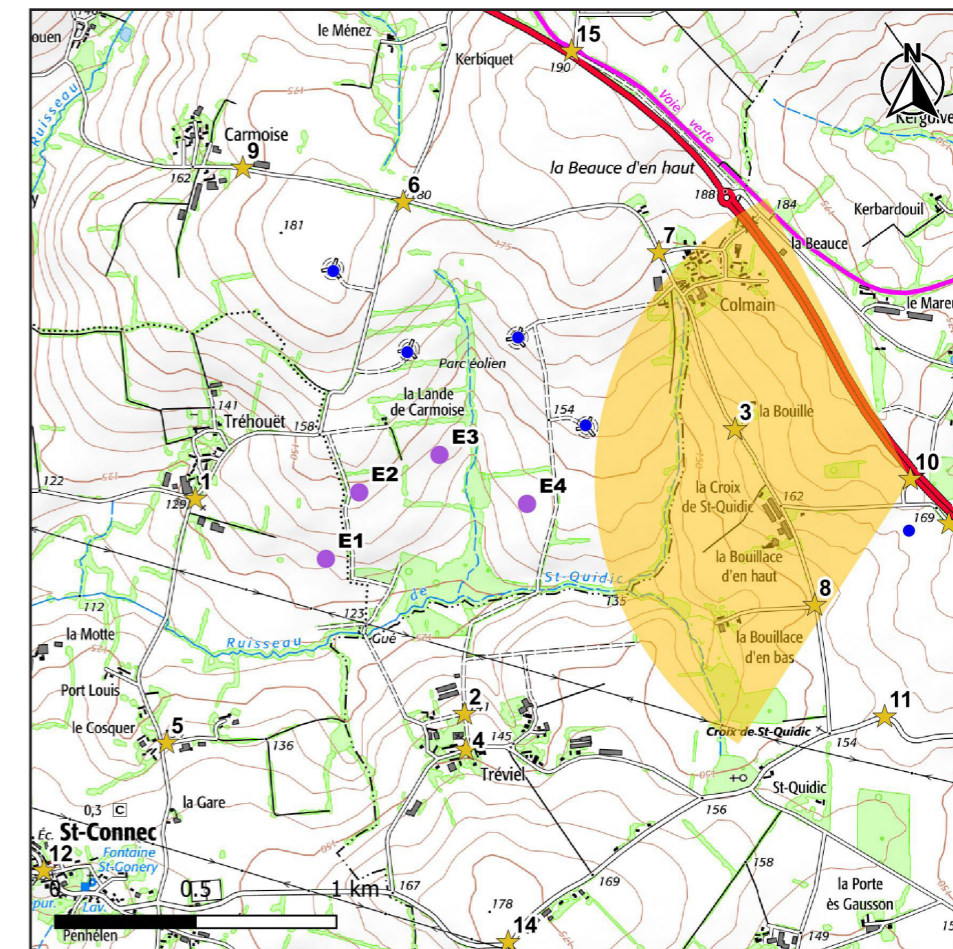

CARTE DE LOCALISATION DU POINT DE VUE N°10

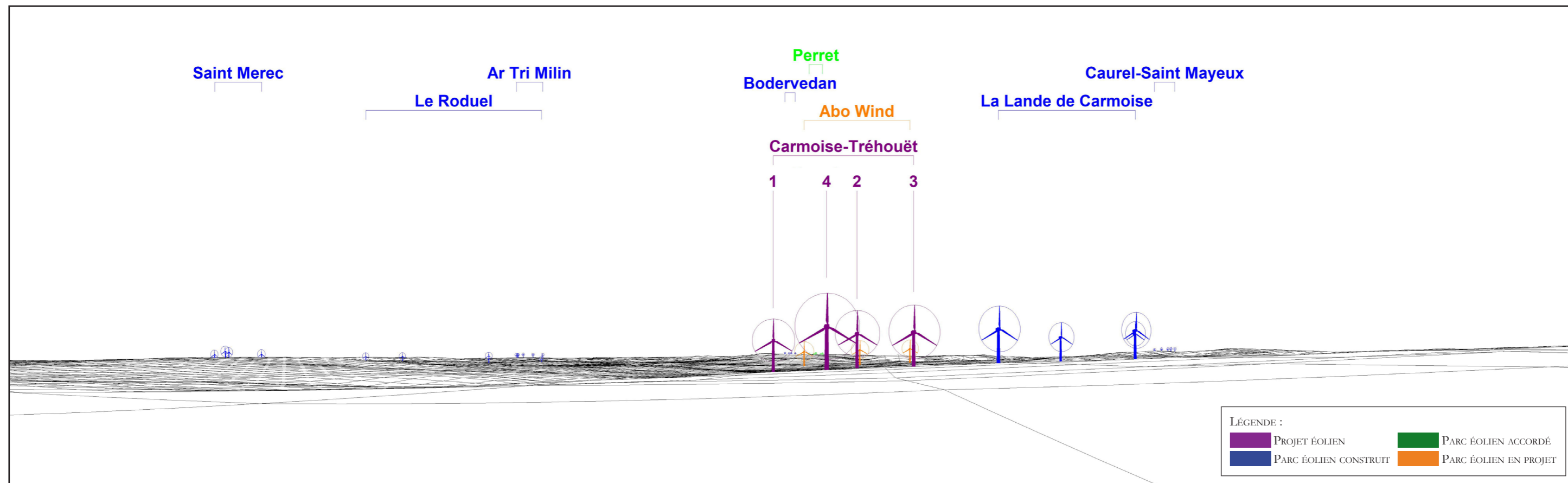

LÉGENDE :

■ PROJET ÉOLIEN	■ PARC ÉOLIEN ACCORDÉ
■ PARC ÉOLIEN CONSTRUIT	■ PARC ÉOLIEN EN PROJET

MODÈLE DU TERRAIN